

Cuidado, empleo y género en el programa CUNA MÁS

INVESTIGACIÓN DE INTERÉS PARA:

- Ministerio de Desarrollo e Inclusión Social - Programa Nacional Cuna Más
- Ministerio de Trabajo y Promoción del Empleo
- Ministerio de la Mujer y Poblaciones Vulnerables
- Congreso de la República - Comisión de Inclusión Social y Personas con Discapacidad



Análisis estadístico de las mujeres usuarias y no usuarias (Con hijos de 6 a 36 meses)

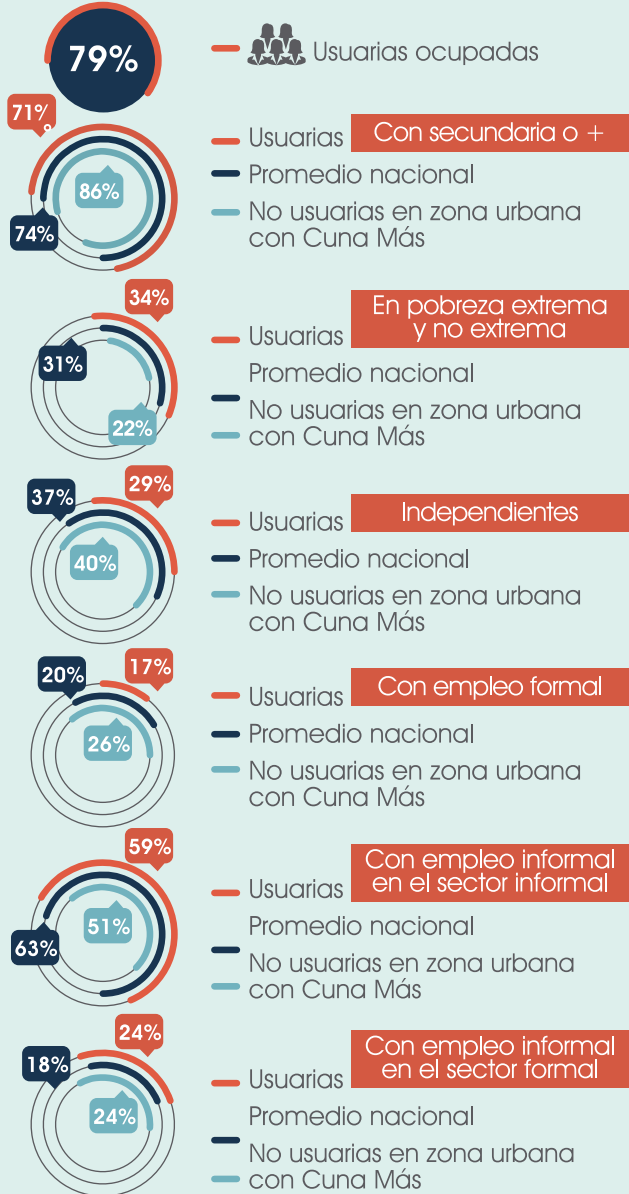

Cuidado diurno de Cuna Más



- Centro Infantil de Atención Integral
- Hogar de Cuidado Diurno
- Centro de Cuidado Diurno

Igual calidad de servicio.
Horario: 8:30 am a 4:30 pm

Entre 6 y 36 meses de edad en zonas urbanas de pobreza y pobreza extrema

Impacto de Cuna Más en mujeres con hijos de 6 a 36 meses (Usuaris vs no usuarias de Cuna Más)



NO HAY

- ▣ Impacto en la cantidad de horas trabajadas
- ▣ Impacto en los ingresos por hora



Ingreso por hora

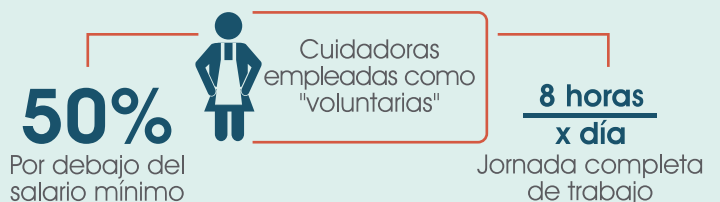
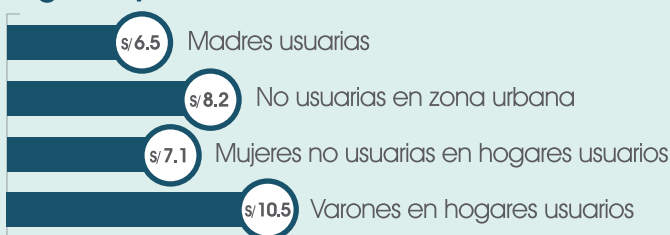

Basado en el estudio "Economía del cuidado, desigualdades de género y participación en el mercado laboral: el caso de Cuna Más", de los autores Chris Boyd y José María Rentería (Instituto de Estudios Peruanos), realizado en el marco del XVIII Concurso Anual de Investigación del CIES 2016.