

Los efectos de Pensión 65 en la salud de la tercera edad



Autores
Noelia Bernal, Javier Olivera (UP) - **Concurso de Investigación CIES 2019**, con cooperación del **Ministerio de Economía y Finanzas**.

1 CONTEXTO Y PROBLEMA DE INVESTIGACIÓN



- ◆ Se proyecta un **aumento significativo** en la tasa de la población mayor de 60 años en el Perú

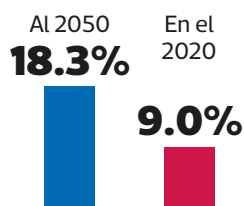

- ◆ Al 2019, el **67%** de la Población Económicamente Activa (PEA) se encontraba afiliada al sistema de pensiones (privado o público)



Solo el **26%** de la PEA realizaron aportes en el año.

- ◆ Pensión 65 es el esquema de Pensiones No Contributivas (PNC) en Perú y entrega un beneficio de **250 soles bimestrales a adultos mayores de 65 años y en condiciones de pobreza extrema.**



2



DATOS Y MÉTODO USADO



Encuesta de Salud y Bienestar del Adulto Mayor (ESBAM) de 2015.



Diseño de Regresión Discontinua Sharp (RDD) en base al **índice de bienestar del hogar** (puntaje SISFOH) que determina la **elegibilidad** para recibir la **transferencia**.

3 PRINCIPALES RESULTADOS DE INVESTIGACIÓN



- ◆ Pensión 65 contribuye a la **mejora de la percepción del estado de salud** a mediano plazo y reduce la incidencia de la anemia en



- ◆ Mejora el funcionamiento cognitivo, aumenta la satisfacción por la vida y el poder de decisión de gasto dentro del hogar de los beneficiarios.



- ◆ Aumenta medidas de cintura en 2 cm (indicio de una dieta no adecuada) y aumenta **medidas asociadas a la reducción de la mortalidad** como circunferencia del brazo medio superior y de la pantorrilla.



- ◆ La **cercanía a los centros de salud** es determinante para que los adultos mayores elegibles puedan acceder a los servicios de salud (consultas médicas, medicinas, pruebas de laboratorio, pruebas de imágenes, etc.)

4

HALLAZGOS Y RECOMENDACIONES

- ◆ Incrementar **seguimiento de las enfermedades crónicas** en los adultos mayores que forman parte del programa mediante visitas médicas preventivas.



- ◆ Realizar seguimiento del **peso en adultos mayores** para prevenir problemas de obesidad y difundir información de dietas adecuadas.



- ◆ Facilitar el **acceso a los servicios de salud** en lugares remotos, considerar la tele-consulta/ tele-medicina como una alternativa viable y escalable.



- ◆ Promover la investigación relacionada al programa con **enfoque de género**, ya que, las mujeres no estarían teniendo pleno acceso a Pensión 65.



- ◆ Revisar y/o actualizar la metodología del **Índice de Focalización de Hogares** principalmente en zonas rurales.

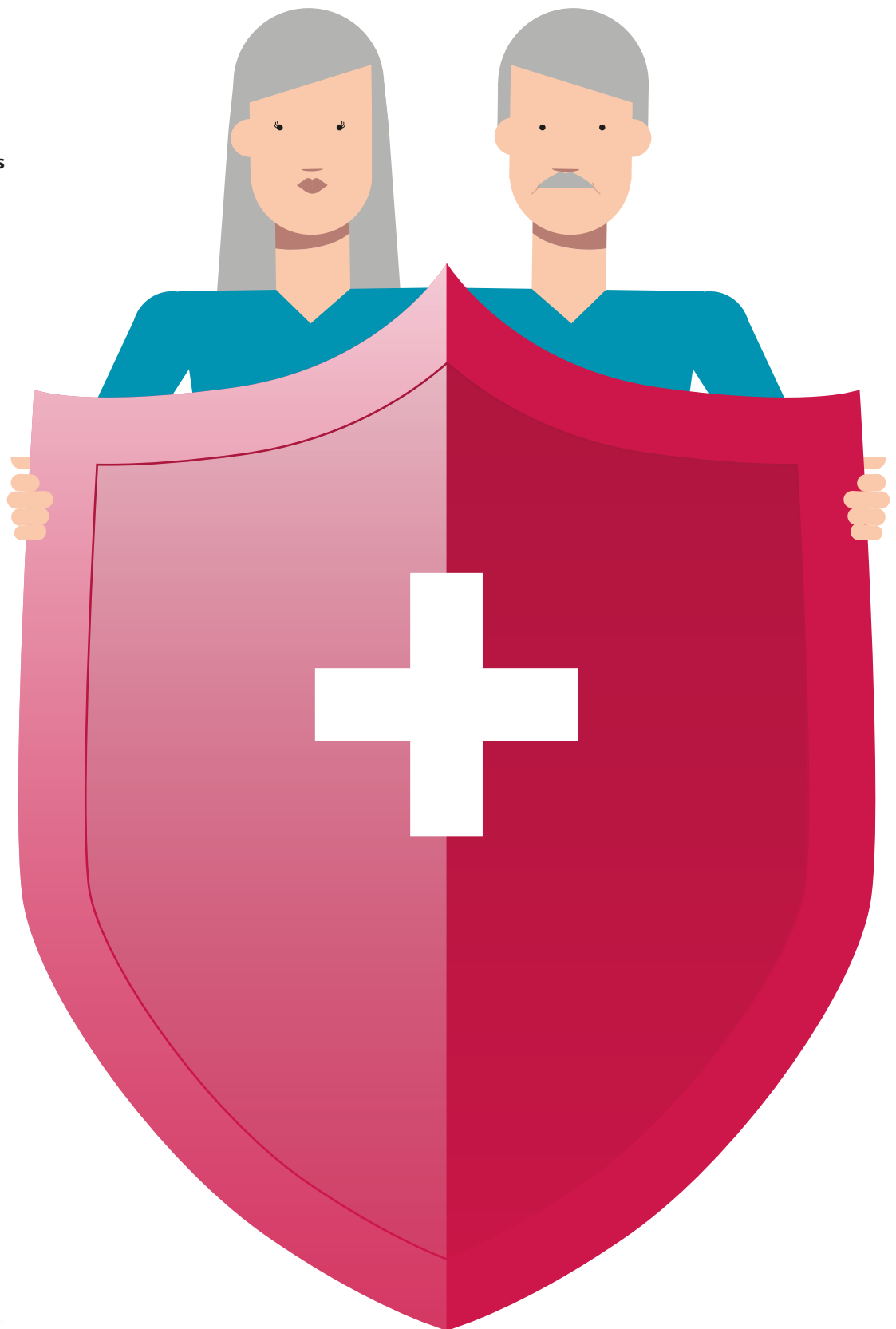

5 INVESTIGACIÓN DE INTERÉS PARA:

- ✓ Ministerio de Salud – MINSa
- ✓ Ministerio de Desarrollo e Inclusión Social – MIDIS
- ✓ Ministerio de Economía y Finanzas – MEF.