

Crecimiento económico e inclusión social: el caso del Perú*

Autor: Waldo Mendoza (PUCP)



CONTEXTO DEL Crecimiento Económico

1

Entre 1991 y 2021, el Perú experimentó un crecimiento económico por la mejora de la capacidad productiva, el tamaño del mercado y la gestión pública.

2

Se promovió la inversión privada con políticas para reducir la hiperinflación y con garantías a contratos de inversionistas.

3

Se firmaron Tratados de Libre Comercio (TLC) para incrementar el tamaño del mercado y se fomentaron políticas en minería y agroexportación.

4

Mejoras en la gestión pública generó picos históricos en la tasa de crecimiento de inversión y la tasa de crecimiento del Producto Bruto Interno (PBI).

IMPORTANCIA DEL Crecimiento Económico



Es esencial en la reducción de la pobreza, pues eleva la producción, el empleo, la masa salarial y, por tanto, el gasto.



Los programas sociales para disminuir la pobreza dependen del crecimiento económico debido a que se financian por el Estado.



Las mejoras en el sistema de recaudación tributaria permite financiar un mayor gasto social.



Los ingresos en los hogares pobres dependen del crecimiento del PBI, según la Encuesta Nacional de Hogares (ENAH).

Propuestas para un CRECIMIENTO ECONÓMICO INCLUSIVO



Aprovechar la estructura macroeconómica y el marco legal que promueve la inversión que siguen intactos a pesar de la inestabilidad política.



El reto es recuperar la Sunedu y restablecer la meritocracia entre los profesores para asegurar la calidad educativa.



Destinar adecuadamente los recursos a la pequeña agricultura, la salud, la educación y la infraestructura para lograr un desarrollo integral.



Retomar el Cuerpo de Gerentes Públicos de Salud, extender la historia clínica electrónica y retomar la encuesta de Susalud.

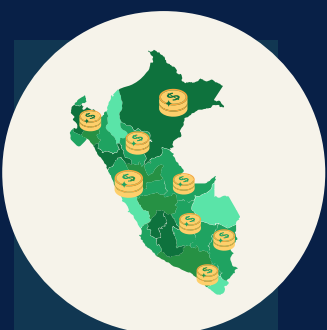

Desarrollar una visión territorial que aproveche el potencial de cada territorio para promover el potencial exportador.



En el largo plazo, resolver la subfinanciación, la subgerenciación, la segmentación, la fragmentación y la insuficiente mancomunidad de fondos en el sector salud.

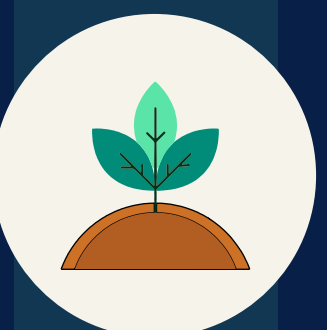

Las políticas de desarrollo rural deben ser multisectoriales y complementarias para mejorar la competitividad de la Pequeña Agricultura Familiar.



La infraestructura debe ejecutarse priorizando la productividad, el retorno de las inversiones, la provisión de bienes públicos y la diversificación productiva.